



MEMORIA ANUAL 2020

ASOCIACIÓN PARA EL FOMENTO
DE
LAS EMPRESAS DE INSERCIÓN
EN CASTILLA Y LEÓN

LAS EMPRESAS DE INSERCIÓN EN CASTILLA Y LEÓN

2020



Prácticas de las empresas de Inserción de FECLEI durante el Estado de Alarma:

Cuando las personas en situación o riesgo de exclusión social redoblan esfuerzo valentía para que la ciudadanía esté atendida

Asociación FECLEI
C/ Manuel Altolaquirre s/n,
09006 Burgos

Oficina Técnica
C/ Merindad de Sotoscueva ,11^a
Polígono Industrial Villalonquejar,
09001 Burgos

Teléfono: 947 244 914
coordinacion@feclei.org

www.feclei.org

Edita

Asociación FECLEI

Contenidos

Asociación FECLEI

Imágenes

Todas las imágenes y fotos son de FECLEI, Empresas de Inserción de FECLEI y de FAEDEI, excepto:
página 16 (Junta de Castilla y León), páginas 27: EAPN Castilla y León

Diseño y maquetación:

Asociación FECLEI



*El año 2020 ha sido marcado por la crisis del **Covid-19**, el **estado de alarma**, los **ERTEs**. Sin embargo, las **Empresas de Inserción** siguen resistiendo y creciendo. Se ha incorporado a **FECLLEI** una nueva **Empresa de Inserción**. Las **13 Empresas de Inserción** asociadas a nuestra red dieron **empleo a 322 personas**, lo mismo que en 2019, de las cuales **193 han sido trabajadores en proceso de inserción**. Además, **77 personas dejaron de percibir la Renta Garantizada de Ciudadanía** al iniciar su itinerario de **Inserción**, lo que representa un **ahorro para la Administración Pública**. Y se ha conseguido una **tasa de Inserción superior al 70%**.*



Contenido

EXCLUSION SOCIAL Y EMPRESAS DE INSERCIÓN	5
PRESENTACIÓN DE FECLEI	6
OBJETIVOS.....	7
ORGANIZACIÓN Y MEDIOS	9
EMPRESAS ASOCIADAS A FECLEI	10
PROYECTOS.....	14
ACTUACIONES	14
ESPECIAL COVID-19	15
INTERLOCUCIÓN Y REPRESENTACIÓN DE LAS EMPRESAS DE INSERCIÓN.....	16
PROMOCIÓN Y CONSOLIDACION DE EMPRESAS DE INSERCIÓN.....	17
Creación de Empresas de Inserción	17
Consolidación de las Empresas de Inserción asociadas.....	18
ACOMPAÑAMIENTO E INSERCIÓN SOCIOLABORAL	21
FORMACIÓN.....	22
SENSIBILIZACION Y DIFUSIÓN	23
Participación en jornadas y eventos	23
Publicaciones	24
Material promocional (Carteles y videos)	25
Prensa digital.....	25
Página Web y redes sociales.....	26
RECOPIACIÓN, ESTUDIOS e INVESTIGACIÓN	27
TRABAJO EN RED.....	28
PROYECTOS EUROPEOS	29

EXCLUSIÓN SOCIAL Y EMPRESAS DE INSERCIÓN

EXCLUSIÓN
SOCIAL Y
EMPRESAS DE
INSERCIÓN

Una empresa de inserción es “aquella sociedad mercantil o sociedad cooperativa legalmente constituida que, debidamente calificada por los organismos autonómicos competentes en la materia, realice cualquier actividad económica de producción de bienes y servicios, cuyo objeto social tenga como fin la integración y formación sociolaboral de personas en situación de exclusión social como tránsito al empleo ordinario” (artículo 4 de la ley 44/2007)

Los beneficiarios de las empresas de inserción son personas en situación o grave riesgo de exclusión social, desempleadas y con especiales dificultades para su integración en el mercado de trabajo ordinario (De acuerdo a la clasificación establecida en el punto 1 de artículo 2 de la ley 44/2007)

Normativa Estatal

Regulación del régimen de las empresas de inserción ([ley 44/2007](#))

BOE núm. 299	Viernes 14 diciembre 2007	51331
21492	<i>LEY 44/2007, de 13 de diciembre, para la regulación del régimen de las empresas de inserción.</i>	

Declaración de las empresas de inserción como entidades prestadoras de Servicios de Interés Económico General ([Ley 31/2015](#))

BOE	BOLETÍN OFICIAL DEL ESTADO	
Núm. 217	Jueves 10 de septiembre de 2015	Sec. I. Pág. 79824
9735	<i>Ley 31/2015, de 9 de septiembre, por la que se modifica y actualiza la normativa en materia de autoempleo y se adoptan medidas de fomento y promoción del trabajo autónomo y de la Economía Social.</i>	

Normativa autonómica: Castilla y León

Procedimiento de calificación de las empresas de inserción laboral ([Decreto 34/2007](#))

8494	Miércoles, 18 de abril 2007	B.O.C. y L. - N.º 75
CONSEJERÍA DE ECONOMÍA Y EMPLEO		
<i>DECRETO 34/2007, de 12 de abril, por el que se regula el procedimiento de calificación de las empresas de inserción laboral y se crea su registro administrativo.</i>		

PRESENTACIÓN DE FECLEI



PRESENTACIÓN

La **asociación para el Fomento En Castilla y León de Empresas de Inserción, FECLEI**, es una entidad sin ánimo de lucro que pretende **favorecer la creación y consolidación de empresas de inserción**, como empresas de economía social, las cuales constituyen una herramienta de formación a través del empleo para posibilitar el acceso al mercado normalizado de colectivos en situación o grave riesgo de exclusión social, por medio del desempeño de un puesto de trabajo remunerado.

Feclei fue constituida en Burgos, el 8 de marzo de 2001. Su ámbito de actuación es la Comunidad Autónoma de Castilla y León, siendo la única entidad representativa de empresas de inserción en la región.

MISION: Representar las empresas de inserción en la comunidad autónoma de Castilla y León, apoyando su creación y consolidación para mejorar las posibilidades de inserción sociolaboral de personas con especiales dificultades de acceso al empleo, por encontrarse en situación o grave riesgo de exclusión social.

VALORES

Centralidad de la persona
Participación
Autonomía y desarrollo personal
Inserción por el empleo
Innovación
Profesionalidad

VISION: Ser el referente de las empresas de inserción en Castilla y León, al actuar como interlocutor reconocido ante las administraciones públicas y promover junto a otros agentes económicos y sociales, medidas de inclusión social, fomento de empresas de inserción y acceso al empleo de colectivos en situación o grave riesgo de exclusión social.

Qué HACEMOS:

Interlocución y representación de Empresas de inserción
Apoyo a la creación y consolidación de Empresas de Inserción
Apoyo al Acompañamiento e inserción laboral
Formación a las Empresas de Inserción
Estudios de investigación
Sensibilización y difusión
Trabajo en Red

REDES

FECLEI es miembro de:

A nivel estatal, **FAEDEI, Federación de Asociaciones Empresariales de Empresas de Inserción**, que a su vez pertenece a la Red Europea ENSIE y a CEPES, Confederación Empresarial Española de Economía Social.

A nivel regional, **EAPN Castilla y León**, Red Europea de Lucha contra la Pobreza y la Exclusión Social.

A nivel regional, la **Asociación Finanzas Éticas Castilla y León**. Es una red formada por organizaciones sociales, dedicada a tareas de sensibilización sobre las finanzas éticas y a la gestión de ayudas económicas reintegrables dirigidas a entidades y personas físicas en el ámbito de la economía social y solidaria.



OBJETIVOS

OBJETIVOS

FECLEI pretende contribuir al **fomento y consolidación** de las **Empresas de Inserción**, las cuales persiguen la inserción social y laboral de colectivos en situación o riesgo de **exclusión social**.

Según el artículo 5 de sus estatutos, constituyen los fines de Feclei:

- a) La defensa, promoción y **representación** de los intereses económicos-sociales y empresariales de las entidades socias y de sus personas trabajadoras ante las administraciones públicas, agentes sociales, instituciones y organizaciones públicas y privadas.
- b) Promover, apoyar y fomentar el **desarrollo y la consolidación** de las empresas de inserción, para su desarrollo en la consecución y promoción de la inserción social y laboral, así como la promoción y realización de toda clase de servicios y actividades que sirvan para este objetivo.
- c) Facilitar, contribuir y **promover la inserción** social y laboral de los colectivos social y laboralmente excluidos del mercado laboral ordinario, por razones físicas, sociales, económicas o culturales, a través de las empresas de inserción y también a través del fomento de la economía social y/o solidaria, con el fin de promover el interés general.
- d) Con carácter general, la **defensa de los intereses** de las personas en situación o riesgo de exclusión social y cualesquiera otros de similar naturaleza.
- e) Fomentar la **asociación entre Empresas de Inserción para el intercambio de experiencias** y de metodología, potenciar las agrupaciones territoriales de cualquier ámbito, así como coordinarse y participar en otras asociaciones o instituciones de carácter similar, a nivel provincial, autonómico, nacional o europeo.
- f) Coordinarse, colaborar y promover el **trabajo en red** con las Administraciones Públicas, entidades, instituciones y agentes sociales que trabajen para la inserción laboral, social y contra la exclusión.
- g) Fomentar y dar soporte a los esfuerzos de las instituciones oficiales, entidades y federaciones de entidades, para crear un clima de opinión pública favorable a la promoción de la inserción social, a través de la integración laboral de las personas en situación de exclusión.
- h) Fomentar y orientar la creación de medidas políticas, legislativas y de otra índole para la implantación y consolidación de proyectos de empresas de inserción.
- i) Impulsar un Plan Regional de Empresas de Inserción en Castilla y León participando activamente en su ejecución.
- j) Promover la **divulgación y reconocimiento social de las empresas de inserción**, realizar estudios, trabajos de investigación y difusión del conocimiento.
- k) Cualesquiera otros que contribuyan a la promoción y fomento de las empresas de inserción y a lograr los fines de la Asociación.

OBJETIVOS DE DESARROLLO SOSTENIBLE

OBJETIVOS

Las Empresas de Inserción juegan un papel importante en la consecución de los 17 Objetivos de Desarrollo Sostenible de Naciones Unidas y su cumplimiento para el año 2030. “Los objetivos persiguen la igualdad entre las PERSONAS, proteger el PLANETA y asegurar la PROSPERIDAD como parte de una nueva agenda de desarrollo sostenible. Un nuevo contrato social global que NO DEJE A NADIE ATRÁS”.



ORGANIZACIÓN Y MEDIOS

ORGANIZACIÓN Y MEDIOS

La entidad tiene organización interna y funcionamiento democráticos, con pleno respeto del pluralismo. Los órganos de gobierno y representación de los socios son la **Asamblea General**, integrada por todas las empresas de inserción asociadas, y la **Junta Directiva**, integrada por presidente, vicepresidente, secretario y tesorero.

Todos los miembros de los órganos de representación de Feclei desempeñan sus funciones de **manera gratuita**, sin recibir a cambio ningún tipo de retribución o contraprestación económica. Se tiene especialmente en cuenta la igualdad de oportunidades, alcanzando un equilibrio con un **50% de representación de mujeres** y de hombres entre los miembros de la Junta Directiva.

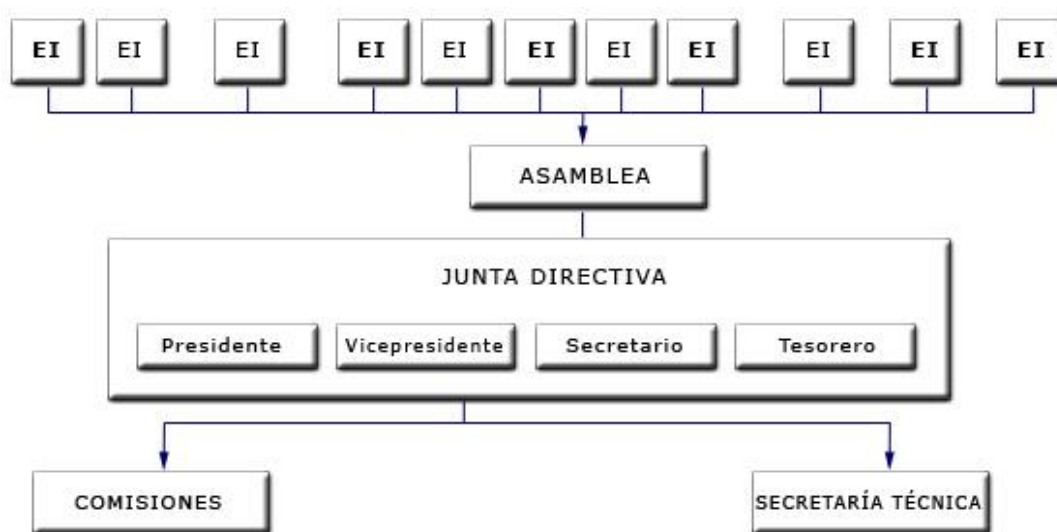

MEDIOS PERSONALES Y MATERIALES

Medios personales:

- Personal de la oficina técnica de Feclei, compuesta por una persona todo el año y otra durante 6 meses (en el área social y empresarial).
- Profesionales colaboradores, integrado por gerentes, personal técnico y de acompañamiento de las empresas de inserción asociadas.
- Personas colaboradoras y voluntarias.

Medios materiales:

- Oficina técnica de Feclei, ubicada en Burgos.
- Equipamiento informático y material de oficina de la oficina técnica.
- Locales, espacios de trabajo, salas de reuniones y aulas formativas cedidas por las empresas de inserción asociadas y otras entidades colaboradoras.



EMPRESAS ASOCIADAS A FECLEI

13 Empresas de Inserción miembros en el año 2020, 1 más que en 2019 con la incorporación de “ENSUMA Inserción y Empleo” en Valladolid.

Todas las Empresas asociadas a FECLEI están en el registro de Empresas de Inserción de la Junta de Castilla y León (Decreto 34/2007, de 12 de abril, por el que se regula el procedimiento de calificación de las empresas de inserción laboral y se crea su registro administrativo en Castilla y León (BOCYL 18 de abril de 2007)



BURGOS



Empresa: CEISLABUR, SLU
Promotor: Fundación Lesmes
Dirección: C/ Merindad de Sotoscueva 11 A. Burgos
Teléfono: 947461501
e-mail: ceislabur@fundacionlesmes.org



Empresa: GRM, SLU
Promotor: Fundación Lesmes
Dirección: C/ Merindad de Sotoscueva 11 A. Burgos
Teléfono 947298151
e-mail: grm@fundacionlesmes.org



Empresa: REUSAD, SLU
Promotor: Fundación Lesmes
Dirección: C/ Merindad de Sotoscueva 11 A. Burgos
Teléfono: 947461501
e-mail: reusad@fundacionlesmes.org



Empresa: EMBICO BURGOS, SL
Promotor: Cáritas Diocesana de Burgos
Dirección: C/ Valentín Palencia, 10. Burgos
Teléfono: 947202878
e-mail: direccion@embico.es



Empresa: ACCOREMA, Sociedad Cooperativa de Iniciativa Social
Promotor: Asociación Cristiana de Comunidades para la Rehabilitación de Marginados
Dirección: C/ Huertas, 3. Quintanadueñas. 09197. Burgos
Teléfono: 947292633
e-mail: info@accorema.com

LEÓN



Empresa: COMPARTE LEÓN, SL
Promotor: Cáritas Diocesana de León
Dirección: C/ El Paso nº 8 (Local Comercial MODA RE-)
Teléfono: 617536708
e-mail: gerente@comparteleon.org

SORIA



Empresa: GRANITO DE TELA, SLU
Promotor: Cáritas Diocesana de Osma Soria
Dirección: C/ San Juan 5, 42002 Soria
Teléfono: 660264815
e-mail: admon.cdosoria@caritas.es

SALAMANCA

 <p>La Encina Jardinería y Medioambiente</p>  <p>La Encina Control de Plagas</p>  <p>La Encina Limpieza</p>	<p>Empresa: LA ENCINA Servicios Integrados, SLU Promotor: Cáritas Diocesana de Salamanca Dirección: C/ Hoces del Duratón, 57. Polígono El Montalvo II. 37008. Salamanca Teléfono: 923193149 e-mail: laencina_ei@infonegocio.com</p>
 <p>algo nuevo catering</p>	<p>Empresa: ALGO NUEVO, SL Promotor: Asdecoba (Asociación para el Desarrollo Comunitario Buenos Aires) Dirección: Avenida de Juan Pablo II, 97. 37008 Salamanca Teléfono/fax: 923190667 e-mail: algonuevo@cateringalgonuevo.es</p>
 <p>MiraverIntegración Camino al futuro</p>	<p>Empresa: MIRAVERINTEGRACIÓN PUENTELADRILLO, SL Promotor: Asociación Antonio Romo Dirección: C/ Borneo. 27-29, bajo. 37003. Salamanca Teléfono: 923 189010 / Móvil: 653 752900 e-mail: charo@miraverintegracion.com</p>
 <p>TODO SERVICIOS MÚLTIPLES S.L.</p>	<p>Empresa: TODO SERVICIOS MÚLTIPLES, SL Promotor: Asdecoba (Asociación para el Desarrollo Comunitario Buenos Aires) Dirección: C/ Almendralejo, nº 1, bajo, 37008 Salamanca Teléfono: 923192428 e-mail: todoserviciosm@orangemail.com</p>
<h2><u>VALLADOLID</u></h2>	
 <p>ensuma INSERCIÓN Y EMPLEO</p>	<p>Empresa: ENSUMA INSERCIÓN Y EMPLEO Promotor: Fundación Intras Dirección: C/ Martín Santos Romero nº 1, 47016 Valladolid Teléfono: 983399633 e-mail: psp@intras.es</p>
<h2><u>ZAMORA</u></h2>	
 <p>CAMINO DE INSERCIÓN servicios sociolaborales</p> <p>EL ARMARIO DE LA REINA</p> <p>Proyecto EcoBene SECCIÓN DE JARDINERÍA</p>	<p>Empresa: CAMINO DE INSERCIÓN, SLU Promotor: Cáritas Diocesana de Zamora Dirección: Plaza Santa María la Nueva, 2 49004 Zamora Teléfono: 620015325 e-mail: empresadeinsercion@caritazamora.org</p>



PROYECTOS

En 2020, FECLEI ha recibido la financiación de la Dirección General de Economía Social de la Junta de Castilla y León, en el marco de la subvención dirigida al fomento del espíritu emprendedor a través de las organizaciones representativas del Trabajo Autónomo y de la Economía Social (22.995€) para realizar actividades de Asesoramiento a empresas de la economía social, así como a personas y promotores interesados en establecerse bajo las modalidades de empresas de economía social en Castilla y León.



También ha realizado el Proyecto “Apoyo al itinerario y a la inserción en el mercado ordinario de personas en situación o riesgo de exclusión” al amparo de la subvención para la contratación temporal de personas desempleadas en colaboración con instituciones sin ánimo de lucro para la prestación de servicios de interés general y social en la comunidad de Castilla-León (14.993€). El objetivo general consistía en favorecer la inserción en el mercado ordinario de personas en situación o riesgo de exclusión social, que desarrollan una parte de sus itinerarios formativos en empresas de inserción.



ACTUACIONES

Feclei es la entidad regional que agrupa las empresas de inserción que desarrollan su actividad y se encuentran ubicadas en la comunidad autónoma de Castilla y León. Las principales actuaciones desarrolladas por Feclei son:

- a) Interlocución y representación de las empresas de inserción ante las administraciones públicas y otras entidades privadas.
- b) Creación de dispositivos de promoción y consolidación de empresas de inserción.
- c) Servicios de asesoramiento y asistencia técnica a empresas de inserción.
- d) Elaboración y ejecución de programas y proyectos de inserción social.
- e) Planes de acompañamiento y formación.
- f) Actividades de difusión, sensibilización y dinamización social.
- g) Elaboración y participación en estudios de investigación.
- h) Trabajo en red, coordinación de actuaciones e intercambio de información, tanto con Administraciones Públicas como con otras entidades privadas.
- i) Cualquier otra actividad que promueva, fomente y consolide las empresas de inserción, la economía social, la inserción de personas en situación o riesgo de exclusión social y, en sentido amplio, tienda a promover el interés general.



- Información a los socios
 - Novedades legislativas en España y Castilla y León, ERTES, Comunicaciones de la Junta de Castilla y León, medidas adoptadas, proveedores de material Covid,
 - Certificados de desplazamiento,
 - Búsqueda de mascarillas: proveedores, subvenciones,
- Impacto de las crisis y actividades de los socios
 - Seguimiento del impacto y situación de los socios, ERTES, Facturación
 - Recopilación de necesidades y prescripciones
 - Recopilación y comunicación de las actividades de las E.I. durante el estado de alarma (Redes Sociales, al ministerio de trabajo, DG Economía social)
- Trabajo en red
 - Trabajo en red para hacer remontar la información (FECLEI-FAEDEI- Dirección de Economía Social de la Junta de Castilla y León-Ministerio de trabajo y Economía Social, CEPES, ENSIE, EAPN)
 - Búsqueda de mascarillas (EAPN CYL, EAPN, Ministerio)



FECLEI ha recibido 311€ gracias al convenio entre Fundación Alimerka y EAPN Castilla y León que nos ha permitido comprar y repartir más de 2.000 mascarillas entre nuestras 13 empresas de inserción. El objeto del convenio es abordar el impacto social de la crisis generada por la pandemia del COVID-19 en aquellas unidades familiares y/o colectivas de mayor riesgo o vulnerabilidad en Castilla y León.

- Difusión de las actividades de los socios durante el estado de alarma
 - Publicación
 - Videos



INTERLOCUCIÓN Y REPRESENTACIÓN DE LAS EMPRESAS DE INSERCIÓN

INCIDENCIA
POLITICA

Feclei, como entidad representativa de las empresas de inserción de la región, colabora estrechamente con la **Junta de Castilla y León**, especialmente con la **Dirección General de Economía Social** de la Consejería de Economía y Empleo, que ostenta la competencia en materia de empresas de inserción.

Durante el año 2020 se han mantenido reuniones con la nueva Dirección General de Economía Social, para presentar a FECLEI y seguir trabajando sobre la colaboración mutua, las líneas de apoyo, las medidas de fomento y proyectos que ayuden a consolidar las Empresas de Inserción en la comunidad autónoma. Destacamos tres momentos:

- 2 Reuniones de entre el nuevo Director General de Economía Social de la Junta de Castilla y León, FECLEI y las entidades representativas de los Centros Especiales de Empleo en Castilla y León (reunión de presentación, reunión sobre el seguimiento de las entidades de Economía Social ante la crisis del Covid).
- Reunión de la Junta Directiva de FECLEI con la Dirección General de Economía Social de la Junta de Castilla y León para transmitir las necesidades de las E.I., proyectos, etc.
- Solicitud de incluir la financiación anticipada correspondiente a la cuantía de las subvenciones a Empresas de Inserción Laboral para el personal de acompañamiento en el convenio de colaboración entre la consejería de empleo de la junta de castilla y león, las entidades representativas de centros especiales de empleo y empresas de inserción de Castilla y León y entidades financieras, sobre la financiación vinculada a la concesión de subvenciones

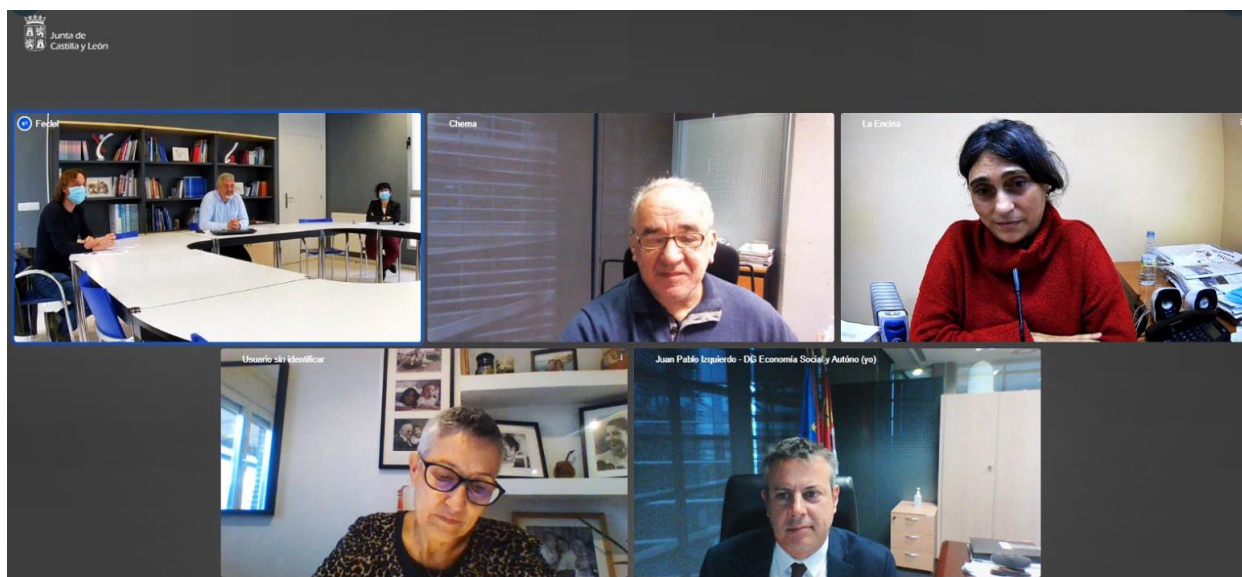

Fuente: Junta de Castilla y León (Reunión de la Junta Directiva de FECLEI con la Dirección General de Economía Social) 20/10/2020

A su vez, Feclei está representada en el **Consejo Regional de Economía Social** de Castilla y León, creado por el DECRETO 11/2009, de 29 de enero, como el órgano asesor y consultivo de la Administración de la Comunidad de Castilla y León para la promoción y difusión de la Economía Social.

Creación de Empresas de Inserción

Feclei ofrece, a través de su Oficina Técnica, un servicio de orientación, información y asesoramiento a las empresas de inserción de la red y otras entidades que tienen en mente algún proyecto de creación de Empresa de Inserción.

Creación de Empresas de Inserción con apoyo y asesoramiento presencial, vía teléfono y email sobre la constitución de una Empresa de Inserción e información esencial:

- Normativas,
- Colectivos en exclusión social que pueden ser trabajadores en inserción
- Ayudas a Empresas de Inserción en Castilla y León
- Principales requisitos
- Procedimiento de calificación
- Recomendaciones
- Contactos con Empresas de Inserción

Principales entidades asesoradas en 2020: Fundación Intras, Fundación Alcándara, Terra Viva (empresa de hostelería de Fundación Juan soñador), Ayto. Zamora, Aspaym Castilla y León, Casa Escuela Santiago Uno



Incorporación de un nuevo socio a FECLEI: la empresa de Inserción ENSUMA Inserción y Empleo



A pesar de iniciar la actividad a principios de año y tenerla totalmente paralizada debido a la crisis del Covid-19, la empresa ha contado con un total de 3 trabajadores en 2020 de los cuales 2 personas en proceso de inserción. Termina el año con un trabajador en inserción pero con perspectivas buenas para poder contratar a más trabajadores desde el primer trimestre de 2021.

Breve Historia:

Entidad incipiente constituida en 2019 que comienza su actividad en un escenario complicado derivado de la crisis sanitaria provocada por la COVID-19, su objeto se centra en la prestación de servicios de proximidad en los que se fomente la integración y formación socio-laboral de personas en situación de exclusión social, principalmente aquellos con problemas de salud mental, como tránsito al empleo ordinario.

Forma jurídica:

Sociedad de Responsabilidad Limitada

Entidad social promotora: Fundación INTRAS

Fundación INTRAS es una entidad sin ánimo de lucro creada en 1994 que cuenta con un equipo de más de 300 profesionales que acompañan a personas con problemas de salud mental en la recuperación de sus proyectos de vida. Ofrece servicios profesionales para atender las necesidades de las personas: alojamiento, formación, empleo, asistencia personal, ocio y tiempo libre, apoyo mutuo, investigación, psicología y rehabilitación psicosocial...

Actividad económica:

- Línea de agricultura ecológica, en la que se promueve la producción y comercialización de producto ecológico, así como su distribución en diferentes localidades.
- También línea de limpieza, este servicio se encarga de la limpieza de centros como residencias, centros de día, centros escolares, viviendas, oficinas, salas de matadero, tiendas, espacios públicos de gran afluencia, ferias puntuales, festivales....
- Servicios de Proximidad que proporcionen el soporte adecuado a la población rural que se ve afectada, además, con elevados índices de despoblación. Desarrollando servicios y dispositivos de apoyo en el ámbito rural, posibilitando la permanencia de las personas vulnerables en su contexto domiciliario.



Consolidación de las Empresas de Inserción asociadas

Consolidación de las Empresas de Inserción miembros de FECLEI con apoyo y asesoramiento individual o colectivo principalmente vía teléfono y email:

- Envío de información de interés: novedades legislativas, convocatorias, actividades, jornadas, formación, etc.
- Asesoramiento y orientación sobre temas administrativos (contratación de trabajadores de inserción, situaciones de Erte, presentación de subvenciones y justificaciones, etc).
- Realización de actividades de visualización de su labor e impacto en la sociedad, de forma individual y colectiva
- Envío de información y realización de propuestas de participación en la contratación pública (reserva de contratos públicos a Empresas de Inserción)
- Orientación y seguimiento en la presentación, aprobación y cobro de las subvenciones a Empresas de Inserción
- Fomento del trabajo en Red

Entre los ejes fundamentales a la estabilidad y a la consolidación de las Empresas de Inserción, destacamos la colaboración con la Administración Pública con el fin de:

Consolidar la articulación de medidas de fomento que favorezcan su desarrollo

➤ **ANTICIPO**

2018-2019: **Convenio de colaboración** entre la **Consejería de Empleo de la Junta de Castilla y León**, **FECLEI**, **FEACEM CYL** y algunas entidades bancarias, para **anticipar la cuantía de la subvención para financiar los costes laborales** de los trabajadores con discapacidad de Centros Especiales de Empleo y de personas en situación o riesgo de exclusión en Empresas de Inserción.

2020: **FECLEI** propuso y solicitó a la Dirección General de Economía Social de la Junta de Castilla y León una **mejora del convenio de colaboración** incluyendo la **financiación anticipada** correspondiente a la cuantía de las subvenciones a Empresas de Inserción Laboral **para el personal de acompañamiento** (se obtendrá el nuevo convenio a principio de 2021).

➤ **COSTES SALARIALES LAS PERSONAS TRABAJADORAS EN INSERCIÓN**

Publicación en marzo de 2020 de la **convocatoria de ayudas destinadas a la financiación de una parte de los costes salariales de los trabajadores en situación o riesgo de exclusión social** en las empresas de inserción, para el año 2020, con un presupuesto de 340.000€ (256.000€ el año anterior). **FECLEI** trabaja en colaboración con las Empresas de Inserción y la Dirección General de Economía social para garantizar el mejor funcionamiento posible: aclaraciones en la presentación de solicitudes y justificaciones, seguimiento en la aprobación y posterior cobro de la ayuda.

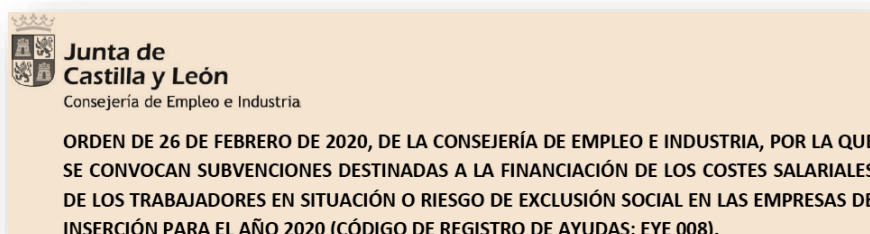

➤ **PERSONAL DE ACOMPAÑAMIENTO**

Publicación en marzo de 2020 de la **cuarta convocatoria de ayudas** destinadas a empresas de inserción laboral para el **personal de acompañamiento** para el año 2020 con un presupuesto de 215.000€. Esta ayuda es fundamental ya que el persona de acompañamiento representa sobrecostes obligatorios y no productivos, en las Empresas de inserción. **FECLEI** trabaja en colaboración con las Empresas de Inserción y la Dirección General de Economía social para garantizar el mejor funcionamiento posible: aclaraciones en la presentación de solicitudes y justificaciones, seguimiento en la aprobación y posterior cobro de la ayuda.

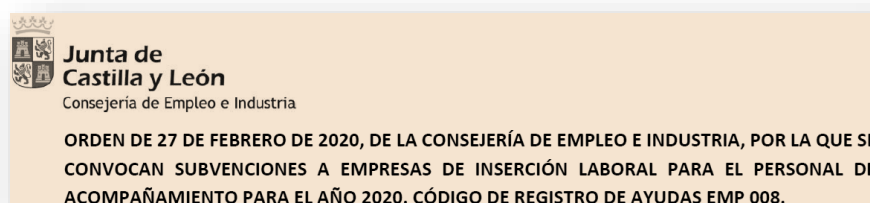

Fomentar el acceso de las Empresas e Inserción a la reserva de contratos públicos

Con este tipo de licitaciones, las empresas de inserción pueden consolidarse económicamente y por lo tanto mantener y crear más empleos para personas en exclusión social. En 2020, se ha logrado el acceso a **3 nuevas reservas** de contrato a Empresa de Inserción.

Foto del Servicio de control de plagas reservado a la Empresa de Inserción la Encina Servicios Integrados en Salamanca

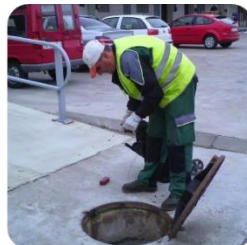

Se ha recopilado el listado de reserva de contratos a las Empresas de Inserción de FECLEI-Castilla y León 2020:

Buscador por palabras claves	Objeto del contrato	Órgano de Contratación	Lugar de ejecución	Lotes	Empresa de Inserción adjudicataria
Plagas	Servicios de Inserción social mediante la realización de trabajos de control de Plagas en el municipio de Salamanca, con reserva a empresas de inserción.	Ayuntamiento Salamanca	Salamanca	No	La Encina
Recogida, Ropa	Servicio de recogida selectiva y gestión de textiles y ropa usada en el municipio de Benavente	Ayuntamiento Benavente	Benavente	No	Camino de Inserción
Cafetería	Explotación de la cafetería-restaurante para los usuarios del Centro de Día de Personas Mayores "Burgos III" y servicio de comedor (comida y merienda) para los usuarios del servicio de Estancias Diurnas del citado centro.	Gerencia Territorial de Servicios Sociales de Burgos	Burgos	No	Reusad
Jardinería, Mantenimiento	Mantenimiento de Zonas verdes, reservado a empresas de Inserción social	Ayuntamiento Salamanca	Salamanca	No	La Encina
Catering, Comida	Servicio de Inserción Sociolaboral de Personas en Situación o Riesgo de Exclusión Social mediante la realización de la prestación de un Servicio de Comida a Domicilio, dentro de un proceso de Inserción Personal, reservado a Empresas de Inserción Social.	Ayuntamiento Salamanca	Salamanca	No	Algo Nuevo
Limpieza	Servicio de Inserción Sociolaboral de Personas en Situación o Riesgo de Exclusión Social mediante la realización de un servicio de Limpieza	Ayuntamiento Salamanca	Salamanca	No	Miraver
Mantenimiento, Mobiliario	Mantenimiento de bancos de madera y metal pertenecientes al mobiliario público del término municipal de Burgos	Ayuntamiento Burgos- Concejalía Medio Ambiente	Burgos	No	Ceislabor
Mantenimiento, Mobiliario	Mantenimiento de las áreas de juegos infantiles, áreas de elementos biosaludables, merendero, pérgolas y conjuntos de mesas y sillas pertenecientes al mobiliario público → Lote-Objeto del Contrato: Bancos de piedra u hormigón, merenderos cubiertos y conjuntos formados por mesa y sillas	Ayuntamiento Burgos- Concejalía Medio Ambiente	Burgos	Si	Ceislabor

Las medidas de intervención y acompañamiento desarrolladas con las personas beneficiarias mediante su incorporación a empresas de inserción complementan los programas y políticas públicas de las distintas administraciones y consiste en un conjunto de acciones de orientación, tutoría y formación, en su caso, encaminados a satisfacer o resolver problemáticas específicas derivadas de la situación de exclusión que dificultan a la persona un normal desarrollo a nivel personal, social y laboral.

Grupos de trabajo de Acompañamiento a la inserción (a nivel estatal)

Creado en el año 2010, conjuntamente con FAEDEI, AERESS, y la Universidad de Valencia, y constituido principalmente de técnicos de acompañamiento de las Empresas de Inserción a nivel nacional. FECLEI participa activamente en este grupo de trabajo desde sus inicios hasta ahora.

2010-2015: Liderado por FECLEI y dedicado a los procesos y herramientas del acompañamiento en las empresas de inserción. Las experiencias y principales aprendizajes de este periodo de trabajo se han incluido en la publicación del **Manual de Procesos de Acompañamiento en las Empresas de Inserción**

2015-2017: un nuevo equipo, en el cual FECLEI sigue siendo miembro y con el foco en la mejora de los procesos de formación, de **acreditación y cualificación de las competencias profesionales de las personas trabajadoras en inserción** en nuestras empresas. El trabajo del grupo finalizó con la elaboración de una guía para acompañar a las empresas de inserción en este proceso.

2018: Seguimos analizando, principalmente a través de la Universidad de Valencia, los **factores de empleabilidad de las personas trabajadores en inserción**.

2019: Centramos el trabajo en la **Transición al mercado laboral ordinario** de las personas trabajadoras en inserción, lo que nos permitió organizar el seminario estatal de Técnicos de Acompañamiento en Oviedo durante el mes de Noviembre de 2019.

2020: Debido al parón provocado por la pandemia, no se realiza ningún acto como otros años. Realizamos 2 reuniones de grupo y se realizaron 2 sesiones formativas sobre el acompañamiento a la inserción y en las que participaron 10 profesionales de las empresas de inserción de FECLEI y una sesión sobre el Covid y la gestión del estrés emocional en las empresas de Inserción. También, hemos aprovechado este año para empezar a recopilar toda la información obtenida por los diferentes grupos de trabajo formados por los 108 profesionales que participaron en el IX Seminario del personal técnico de personal técnico de acompañamiento a finales de 2019 en Oviedo. De esta manera, disponemos de una una base sólida de trabajo para 2021 para seguir compartiendo conocimiento, experiencias y herramientas sobre la **Transición al mercado laboral ordinario**

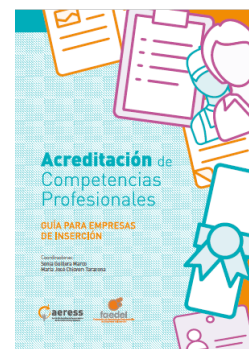

Las acciones formativas van dirigidas a los profesionales de las empresas de inserción asociadas a FECLEI y a las personas trabajadoras en proceso de inserción con el fin de favorecer su incorporación al mercado laboral ordinario.

Debido a las condiciones provocadas por la crisis del covid19, se ha tenido que aplazar gran parte de las actividades formativas planteadas al inicio del año. Entre enero y febrero, realizamos las sesiones formativas siguientes:

LA ENTREVISTA DE TRABAJO:

Se realizó la sesión formativa con trabajadores en inserción de las Empresas de Inserción de Burgos cuyo objetivo era aprender a afrontar una entrevista de trabajo (qué hacer antes, durante y después).

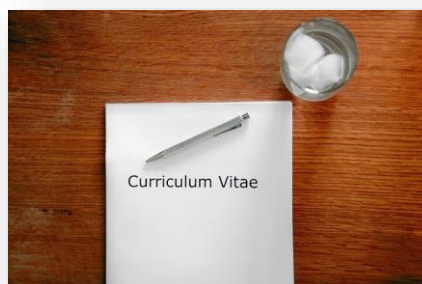

HÁBITOS SALUDABLES:

En Enero y Febrero también, organizamos sesiones formativas sobre Hábitos saludables con el objetivo de concienciar a los trabajadores en inserción, técnicos y gerentes de las Empresas de inserción de Burgos de la importancia de llevar un estilo de vida saludable para proporcionar claves para establecer mejoras en su bienestar personal y laboral.



SENSIBILIZACIÓN Y DIFUSIÓN

SENSIBILIZACIÓN Y DIFUSIÓN

FECLEI realiza y participa en todo tipo de actividades de promoción, fomento y difusión de las empresas de inserción y en general de la economía social. Este año, debido a la pandemia, se han cancelado varios de los actos de promoción en los que habitualmente participamos.

Participación en jornadas y eventos

➤ DEI 2020- DÍA DE LAS EMPRESAS DE INSERCIÓN

Asistimos el 17 de noviembre al día de Empresas de Inserción organizado por FAEDEI, en el Salón de Actos de la Consejería de Bienestar Social en Toledo como Capital Europea de la Economía Social en 2020. Como cada año, es una gran oportunidad para seguir dando visibilidad al trabajo realizado por las Empresas de Inserción en España, su impacto económico y social y por compartir tan buenas experiencias de colaboración entre entidades públicas, privadas y sociales para luchar contra la exclusión social. Este día ha sido importante para analizar la situación concreta de las Empresas de Inserción en todo el territorio en el contexto de la crisis generada por COVID19 e identificar soluciones para paliar sus posibles efectos en los colectivos más vulnerables de nuestra sociedad



Fuente: FAEDEI

➤ [IMPACTO ECONÓMICO-SOCIAL DE LAS EMPRESAS DE INSERCIÓN EN CASTILLA Y LEÓN – FECLEI 2019](#)

Elaboración y Publicación del informe de impacto económico-social de las Empresas de Inserción miembros de FECLEI en 2019 con el objetivo de dar a conocer los principales resultados de impacto de las Empresas de Inserción en relación a su objeto social que es el acompañamiento y la inserción sociolaboral de personas en situación o grave riesgo de exclusión social. Clic en la imagen para ver el informe completo.



Además del informe, se ha ampliado la difusión del impacto de las Empresas de Inserción de FECLEI con la elaboración de una [infografía](#) y de un [video](#) compartido en la web de FECLEI y las redes sociales

➤ [MEMORIA ANUAL DE FECLEI 2019](#)



Elaboración y Publicación de la memoria de actividades de FECLEI 2019 que recoge los principales proyectos y actividades desarrolladas a lo largo del año para representar, promocionar, fomentar y apoyar a las empresas de inserción asociadas y favorecer la inserción socio laboral de las personas en más desfavorecidas de la sociedad.

Clic en la imagen para ver la memoria completa.

➤ [MEMORIA SOCIAL 2019 DE EMPRESAS DE INSERCIÓN EN ESPAÑA \(FAEDEI\)](#)

Transferencia de datos e información para la elaboración de la Memoria Social 2019 de Empresas de Inserción en España, realizada por FAEDEI, Federación de Asociaciones Empresariales de Empresas de Inserción, que recoge y analiza informaciones provenientes de la observación de las empresas de Inserción a nivel nacional, sus trabajadores/as y de las actividades internas y externas que desarrollan. [Clic en la imagen para ver la memoria completa.](#)



➤ [PÁGINAS FAEDEI](#)

Transferencia de datos e información para la elaboración de la guía de las Empresas de Inserción en España realizada por FAEDEI.



Página Web y redes sociales

SENSIBILIZACIÓN Y DIFUSIÓN

- Gestión de la página web www.feclei.org (Actualización y creación de contenidos)
- Gestión de redes sociales (creación de nuevos contenidos en [Facebook](https://www.facebook.com) , [Instagram](https://www.instagram.com), [youtube](https://www.youtube.com))



Actualización en la PÁGINA WEB de la información personalizada y más relevante de 4 empresas de inserción asociadas

Creación de contenidos nuevos (noticias, transparencia y publicaciones)



95 publicaciones (+55%) en FACEBOOK

3821 personas alcanzadas (+98%)

940 interacciones con las publicaciones (+93%)

23 nuevos seguidores (+74%)

375 reacciones a las publicaciones (+96%)

150 veces compartidas (+86%)



48 publicaciones (+77%) en INSTAGRAM

590 reacciones (+77%)

330 seguidores (75%)



Creación del canal de FECLEI en Youtube

13 videos

958 visualizaciones en 2020

La recopilación y el análisis de los datos son fundamentales para dar a conocer el alcance del trabajo realizado por las empresas de inserción de FECLEI, y dar visibilidad de forma global a sus resultados y logros económicos y sobretodo sociales a través de distintos soportes de comunicación.

Informe de trabajadores de las Empresas de Inserción de FECLEI

Cada año se recopila trimestralmente una serie de datos de información sobre los trabajadores del conjunto de las empresas de inserción asociadas a FECLEI con el fin de conocer la evolución y tener la información actualizada y poder compartirla en varios momentos del año con diferentes entidades interesadas como la Dirección General de Economía Social de la Junta de Castilla y León.

Estudio del Beneficio social de las Empresas de Inserción en Castilla y León-FECLEI

También, durante el primer semestre del año 2020, se realizó un estudio para conocer cuál ha sido la rentabilidad social generada por las E.I. asociadas a FECLEI en 2020. Este estudio, específico a Castilla y León, completa el estudio del balance social realizado a nivel nacional desde FAEDEI.

Estudio del Impacto Económico-Social en Castilla y León-FECLEI

En base a la recopilación de datos a nivel social y económico mediante los informes de trabajadores, el estudio del beneficio social y los datos transferidos de las empresas de inserción asociadas a FECLEI para la elaboración de la “Memoria Social de Empresas de Inserción 2019” de la Federación de Asociaciones Empresariales de Empresas de Inserción, se ha podido analizar el impacto económico-social de las Empresas de Inserción de FECLEI obtenido en 2019.

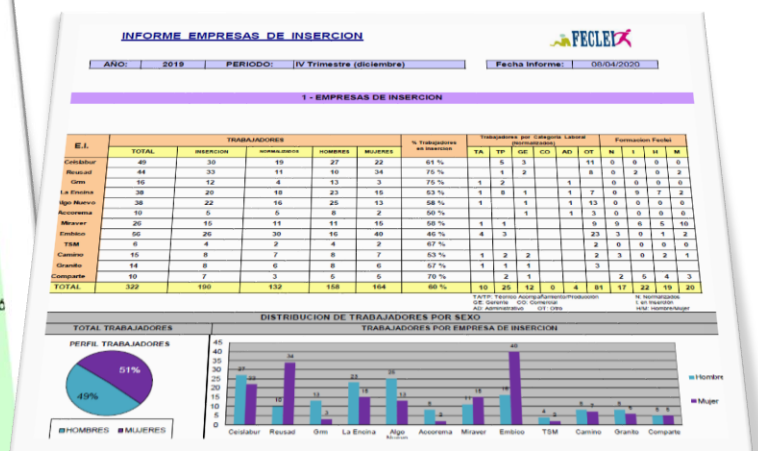

TRABAJO EN RED

TRABAJO EN RED

FAEDEI, Federación de Asociaciones Empresariales de Empresas de Inserción

FAEDEI es la representante estatal de las Empresas de Inserción en España y agrupa actualmente a 12 asociaciones autonómicas de empresas de inserción. Pertenece a ENSIE, Red Europea de Empresas de Inserción y a CEPES, Confederación Empresarial Española de la Economía Social.



FECLEI lleva la **vicepresidencia de FAEDEI** desde 2017 y participa activamente a las juntas directivas (7 reuniones), asamblea (1 reunión) y grupos de trabajo (2 reuniones). Además, FECLEI colabora e intercambia información y buenas prácticas con asociaciones y empresas de inserción de otros territorios.

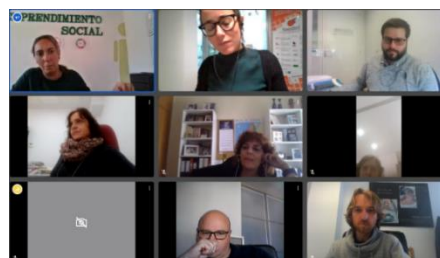

EAPN Castilla y León, Red Europea de Lucha Contra la Pobreza y la Exclusión Social



Participación de FECLEI a 3 reuniones y 2 asambleas de EAPN Castilla y León. Representa una red de entidades del tercer sector

con la finalidad de coordinar actuaciones contra la pobreza y la exclusión social en la Comunidad Autónoma de Castilla y León. Pertenece a la Red EAPN de ámbito estatal y esta a su vez a la Red Europea (European Anti Poverty Network), con las que comparte visión, valores y objetivos.



Asociación Finanzas Éticas Castilla y León.



Es una red formada por organizaciones sociales, dedicada a tareas de sensibilización sobre las finanzas éticas y a la gestión de ayudas económicas reintegrables dirigidas a entidades y personas físicas en el ámbito de la economía social y solidaria. Feclai se incorporó en 2010 al Proyecto Fiare de Banca Ética, y desde el año 2020, FECLEI cuenta con una línea de Crédito de Fiare.

CEPES, Confederación Empresarial Española de la Economía Social



Participación de FECLEI, como miembro de FAEDEI, a la asamblea anual virtual de CEPES celebrada el 18 de junio. CEPES es la organización empresarial de ámbito estatal representativa y referente de la economía social en España.

Red de Empresas Comprometidas con la Diversidad (Red+D)

FECLEI participó en el Grupo de discusión de empresas de Castilla y León sobre la contratación de personas migrantes en la empresa, destacando el valor de la diversidad en el entorno laboral (Focus Group- red Acoge) y firmó el 27 de noviembre con Red Acoge un convenio de colaboración para la promoción conjunta de actividades dirigidas a la mejora de la gestión de la diversidad y la inclusión en la empresa. La red está formada por más de 90 de entidades.



<https://indicediversidad.org/redd-que-es/>

ONEP “ON-INCLUSIVE ENTREPRENEUR” 2017-2019

Programa de Cooperación Transfronteriza Interreg V-A España-Portugal(POCTEP) 2014 – 2020.

FECLEI ha sido socio junto con 8 entidades de Castilla y León y 4 Portugal

Resultados: dinamización económica y generación de riqueza en las zonas de frontera, fundamentalmente del ámbito rural, entre España y Portugal, con el desarrollo de proyectos orientados a nuevos yacimientos de empleo, que promuevan la empleabilidad y la inserción laboral de personas con discapacidad o en situación o riesgo de exclusión. (www.oninclusiventrepreneur.com)



Encuentros Networking organizados por FECLEI Y FEACEM CYL

R.E.S.P.E.C.-Rentabilidad de las Empresas Sociales, Previsión, Empleo y Competencias-2014

Programa de la UE para el empleo y la solidaridad social PROGRESS “Aprendizaje mutuo en el ámbito de las competencias y el empleo”.

FECLEI ha sido la entidad líder del proyecto colaborando con otros 4 socios (1 de España, 1 de Hungría y 2 de Bélgica). Su presupuesto ha sido de 146.363,70€

Resultados:

- Intercambio de buenas prácticas y elaboración de recomendaciones a la UE en materia de Empresas de inserción.
- Medida del impacto económico-social de las Empresas de Inserción en 3 países europeos
- Propuestas de medidas de fomento de las EIs y de mercados públicos en cada territorio
- Transferencia del modelo español y belga de empresas de inserción en Hungría: presentación de los resultados del proyecto al gobierno húngaro-Primera valoración de una posible creación de una red nacional de empresas de inserción en Hungría.



DIALOGUES: Relaciones Industriales para un diálogo social adaptado a las empresas sociales- 2013

ANTERIORES
PROYECTOS
EUROPEOS



El objetivo del proyecto consistía en preparar la gestión del cambio que se prevé en las empresas sociales que desarrollan un proyecto innovador de gestión de democrática y participativa.

FECLEI participó en este proyecto con un total de 10 socios de 7 países europeos: Bélgica, Italia, Francia, Rumanía, Austria, Reino Unido y España.

PROYECTO EMI-EQUAL 2005-2007

Feclei ha sido la entidad responsable de la coordinación y gestión del proyecto Emi-Equal, de la Iniciativa Comunitaria Equal, durante el periodo 2005-2007, financiado por el Fondo Social Europeo y la Junta de Castilla y León, entre otras entidades, con un presupuesto de 2.275.000 euros. El proyecto ha pretendido probar estrategias que impulsen el desarrollo de empresas de inserción en la Comunidad Autónoma para luego transferir las que sean efectivas a las políticas generales.

El proyecto ha conseguido todos sus objetivos. De ellos destacamos los 5 más importantes:

1. Se han creado 6 empresas nuevas. Las 11 empresas existentes aglutinan 20 actividades económicas y a fecha 31/12/08, 150 empleos, de los que 86 son para personas en inserción.
2. Se ha conseguido la creación de un Registro Público de Empresas de Inserción en C. y L. (Decreto 34/2007 de 12 de abril).
3. Se ha logrado la creación de una línea de ayudas para las EEII, de la Junta de Castilla y León.
4. En colaboración con otras iniciativas Equal (Subgrupo de Trabajo en la UAFSE), se ha impulsado la legislación nacional (Ley 44-2007, de 13 de diciembre, para la regulación del régimen de las empresas de inserción).
5. Se han impulsado las cláusulas sociales y los mercados tutelados.



¡Recuerda que una forma de colaborar, como particular o como empresa, es siendo cliente de las Empresas de Inserción!

SERVICIOS/ SUMINISTROS	PROVINCIA	EMPRESA	TEL	email	Web
Acompañamiento a personas dependientes en hospitales y domicilio	Salamanca	MiraverIntegración	653 75 29 00	charo@miraverintegracion.com	www.miraverintegracion.com
Actividad agraria y transformadora	Salamanca	Todos Servicios Múltiples	923 192 428	todoserviciosmultiples@hotmail.com	www.asdecoba.org
Agricultura ecológica	Valladolid	Ensuma Inserción y Empleo	689 58 50 09	lsg@intras.es	
	Zamora	Ensuma Inserción y Empleo	627 23 67 19	fnm@artmo.es	
Asistencia Personal	Valladolid	Ensuma Inserción y Empleo	689 58 50 09	lsg@intras.es	
	Zamora	Ensuma Inserción y Empleo	627 23 67 19	fnm@artmo.es	
Cafetería	Burgos	Reusad	947 46 15 01	reusad@fundacionlesmes.org	www.fundacionlesmes.org
Catering	Burgos	Embico (El Gusto)	947 25 55 75	direccion@embico.es	www.cateringelgusto.es
	Burgos	Reusad	947 46 15 01	reusad@fundacionlesmes.org	www.fundacionlesmes.org
	Salamanca	Algo Nuevo	923 19 06 67	algonuevo@cateringalgonuevo.es	www.cateringalgonuevo.es
	Zamora	Camino de Inserción	620 01 53 25	empresadeinsercion@caritaszamora.org	www.caminodeinsercion.es
Actividad agraria y transformadora	Salamanca	Todos Servicios Múltiples	923 192 428	todoserviciosmultiples@hotmail.com	www.asdecoba.org
Control de plagas y Desinfección	Salamanca	La Encina Servicios Integrados	923 19 31 49	laencina_ei@infonegocio.com	www.laencinasalamanca.com
Destrucción de ficheros y documentos	Burgos	GRM	947 46 20 95	grm@fundacionlesmes.org	www.fundacionlesmes.org
Elaboración y venta de morcillas de Burgos	Burgos	Reusad	947 46 15 01	danielblasco@fundacionlesmes.org	www.morcillasdeburgossanlesmes.com
Jardinería	Burgos	GRM	947 46 20 95	grm@fundacionlesmes.org	www.fundacionlesmes.org
	Salamanca	La Encina Servicios Integrados	923 19 31 49	laencina_ei@infonegocio.com	www.laencinasalamanca.com
	Zamora	Camino de Inserción	620 01 53 25	empresadeinsercion@caritaszamora.org	www.caminodeinsercion.es
Lavandería industrial	Burgos	Ceislabor Lavandería	669 30 17 60	ceislaborlavanderia@fundacionlesmes.org	www.fundacionlesmes.org
Limpieza	Burgos	Reusad Limpieza	947 46 20 95	reusad@fundacionlesmes.org	www.fundacionlesmes.org
	Salamanca	MiraverIntegración	653 75 29 00	charo@miraverintegracion.com	www.miraverintegracion.com
	Salamanca	La Encina Servicios Integrados	923 19 31 49	laencina_ei@infonegocio.com	www.laencinasalamanca.com
	Valladolid	Ensuma Inserción y Empleo	689 58 50 09	lsg@intras.es	
	Zamora	Camino de Inserción	620 01 53 25	empresadeinsercion@caritaszamora.org	www.caminodeinsercion.es
	Zamora	Ensuma Inserción y Empleo	627 23 67 19	sp@intras.es	
Obras y reformas	Burgos	Ceislabor Obras	947 46 20 95	ceislaborobras@fundacionlesmes.org	www.fundacionlesmes.org
	Quintanadueñas (Burgos)	Accorema	947 29 26 33	info@accorema.com	www.accorema.com
Recogida de ropa usada y residuo textil	Burgos	Embico (Arrropa)	947 29 83 95	direccion@embico.es	www.arrropa.es
	Burgos	GRM	947 46 20 95	grm@fundacionlesmes.org	www.fundacionlesmes.org
	Soria	Granito de Tela	975 21 24 55	admon.cdosoria@caritas.es	www.granitodetela.com
	Zamora	Camino de Inserción	620 01 53 25	empresadeinsercion@caritaszamora.org	www.caminodeinsercion.es
	León	Comparte León	617 536 708	gerente@comparteleon.org	
Recogida selectiva de cartón, madera, metales y plástico.	Burgos	GRM	947 46 20 95	grm@fundacionlesmes.org	www.fundacionlesmes.org
Venta de ropa de 2ª mano	Burgos	Embico (Arrropa)	947 29 83 95	direccion@embico.es	www.arrropa.es
	Soria	Granito de Tela	975 21 24 55	admon.cdosoria@caritas.es	www.granitodetela.com
	Zamora	Camino de Inserción	620 01 53 25	empresadeinsercion@caritaszamora.org	www.caminodeinsercion.es
	León	Comparte León	617 536 708	gerente@comparteleon.org	

2020



Asociación para el Fomento de las Empresas de Inserción en Castilla y León



¡GRACIAS!